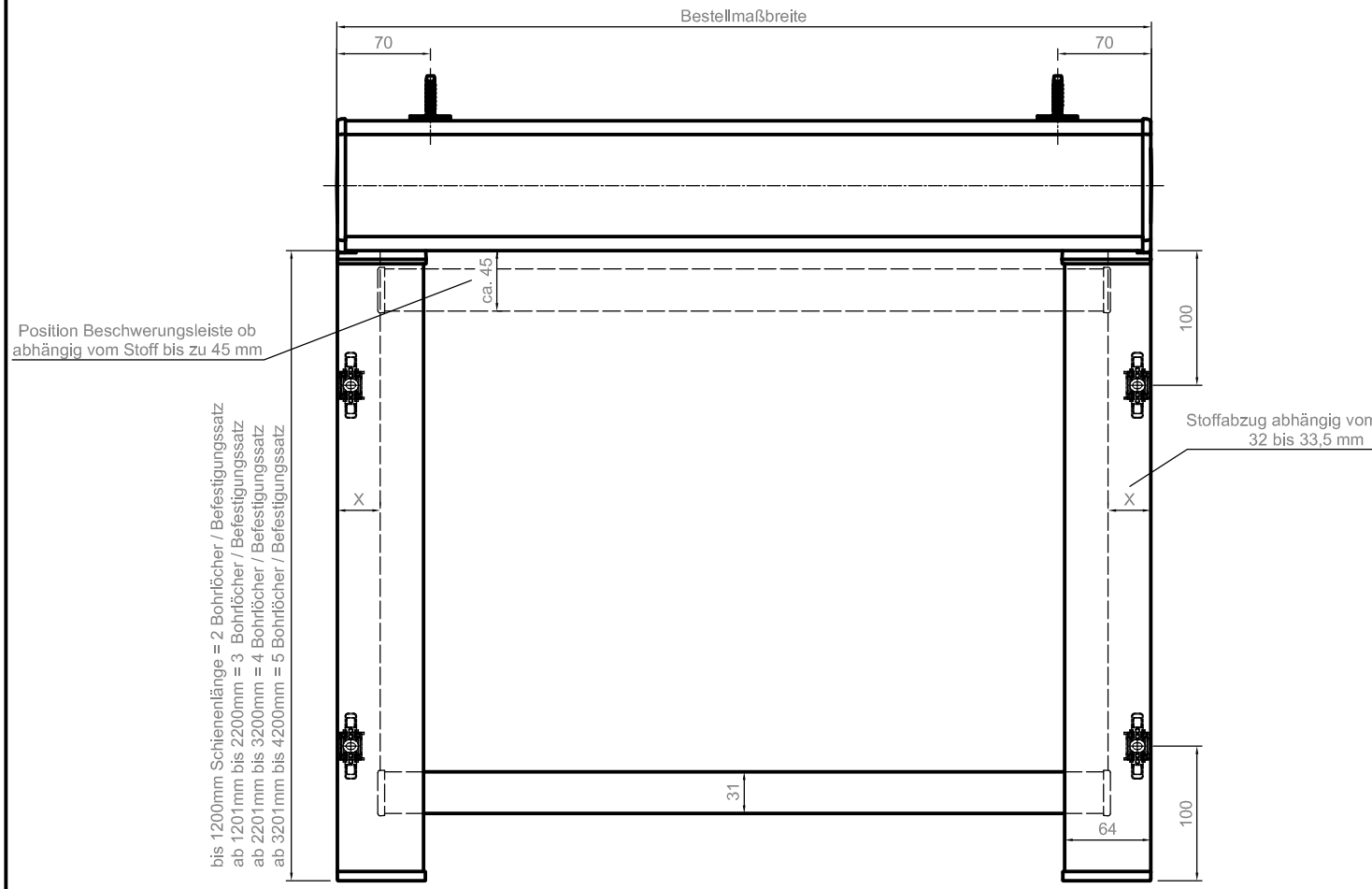

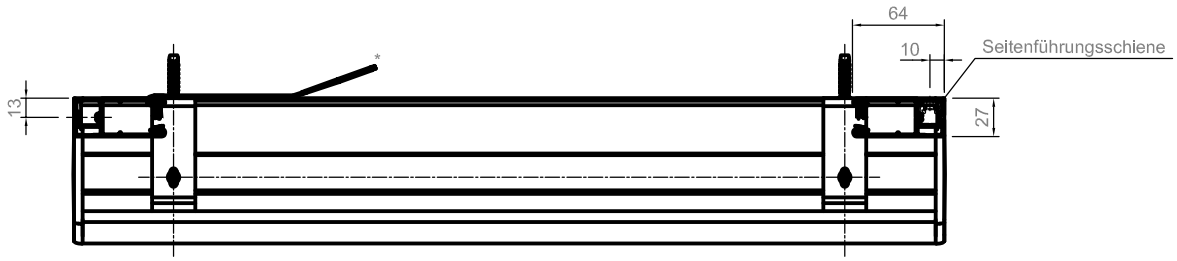

* Kabelseite individuell

Deckenmontage

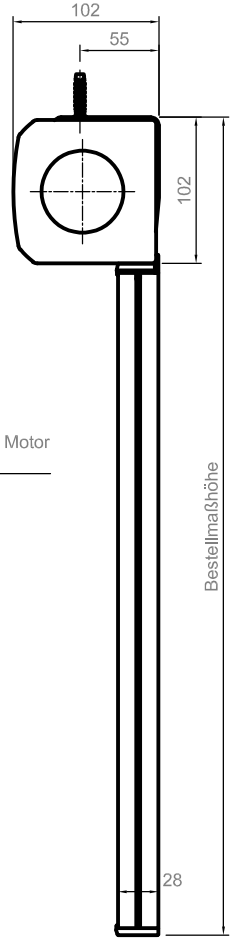

Wandmontage

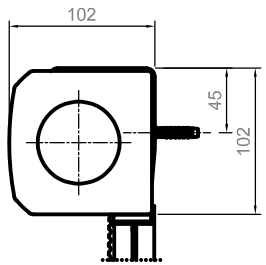

Universalträger

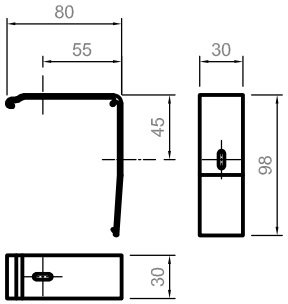

Anzahl der Universalträger für das Kassettenprofil
2 Träger ..... bis 1199mm
3 Träger ..... 1200mm bis 2199mm
4 Träger ..... 2200mm bis 2999mm
5 Träger ..... 3000mm bis 3500mm

Befestigungssatz für
64er Führungsschiene
bei Wandmontage

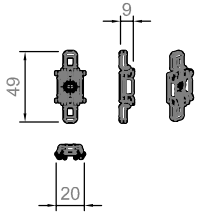

Maße in mm!!

ELKARO-L Seitenführungsschiene 64 mm	Kunden Nr.	Auftrag Nr.
	Zeichner:	
	Maßstab:	Datum:
Info:	LEHA Vorhangschienen Werner Hanisch KG Aumühle 38, A-4075 Breitenaich Tel.: +43 7272 5661-0 Fax: +43 7272 5661-15 e-mail: info@leha.at http://www.leha.at/	
Vertreter:		

ACHTUNG: Diese Planung/Zeichnung ist unser geistiges Eigentum und unterliegt dem Urheberrecht. Sie darf ohne unsere vorherige schriftliche Zustimmung weder vervielfältigt noch Dritten zugänglich gemacht werden!